



MORITA GROUP

アルミ製蓄圧式粉末(ABC)消火器



ALTESIMO ME20AL

◀ アルテシモ ▶



必然性の結晶。

安全性

信頼性

環境性

軽 さ

美しさ

詳しくは
裏面へ



再生消火薬剤を40%以上使用
回収およびリサイクルシステムを持つ
エコマーク認定番号 第11127006号

◀財団法人 日本環境協会の認定基準に適合した
「エコマーク付き消火器」、グリーン購入にも対応。

アルミ製蓄圧式粉末(ABC)消火器
アルテシモ ME20AL

標準小売価格(リサイクルシール代金別途)
▶ **26,000**円(税抜)

■仕様

呼 称	ME20AL	放射時間	約17秒(於20℃)	能力単位	A-5, B-12, C
型式番号	消第25~27号	放射距離	5~8m(於20℃)	総質量	約8.1kg
消火薬剤	粉末(ABC) 6.0kg	使用温度範囲	-30~+40℃	全高×胴径×全幅	約570mm×約160mm×約240mm

モリタだけの火災お見舞金

最高**30**万円つき

商品に付属のハガキを投函してください。翌日より1年間、万一罹災されました場合、30万円までのお見舞金が支給されます。

Made in Japan



●国家検定合格品

適応火災



普通火災

油火災

電気火災

モリタ宮田工業 株式会社

新しい時代のアルミ製蓄圧式消火器『アルテシモ』5つのキーワード

- 安全性** 一体成型容器の採用により圧漏れリスクを大幅に軽減しています。
- 信頼性** 樹脂製はかまとマジックホールの採用により耐食性を向上しています。
- 環境性** アルミニウムは鉄と比較して、約60%のエネルギーでリサイクルが可能です。
- 軽さ** 従来の消火器と比較(当社比)して、約18%の軽量化に成功しています。
- 美しさ** アルミの表面加工を活かすために、キャンディーレッドクリア塗装を採用しています。

ユニバーサルデザイン:

全ての人にやさしい設計を目指し、ユニバーサルフォントや、ユニバーサルカラーを採用しています。

■ 使い方

1. 安全せんを引き抜く

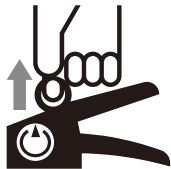

2. ホースをはずし火元に向ける

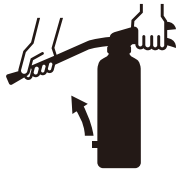

3. レバーを強く握る

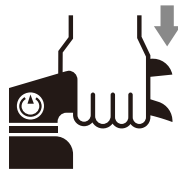

■ 点検

ゲージの針が緑色の部分にあれば正常です。

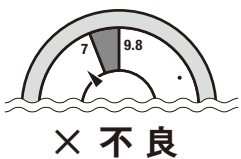
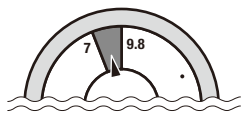

■ 新製品用「リサイクルシール」が貼付されています。



「リサイクルシール」が目印。廃棄時に費用がかかりません。

消火器の安全な回収とリサイクルのため、廃棄には消火器リサイクルシールが必要です。2010年1月1日以降に製造された消火器には消火器リサイクルシールが貼られており、リサイクル費用*を前払いしているため、将来廃棄する時には消火器リサイクル費用*がかかりません。

*リサイクル費用とは、消火器を解体・選別・リサイクルする費用です。回収のための収集運搬・保管費用は含まれておりません。

■ 構造図

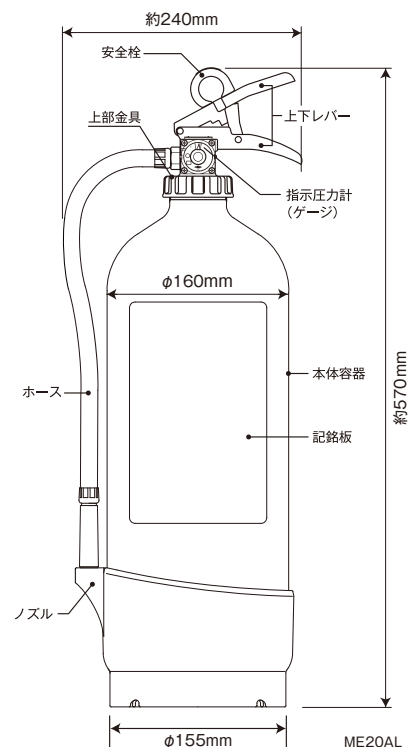

消火器の設計標準使用期限は10年です。10年を経過した消火器は早めに更新してください。

掲載商品は予告なく仕様・価格その他を変更する場合がありますので、ご了承ください。



東京本社	〒105-0014	東京都港区芝2-5-6 芝256スクエアビル 8F	TEL:03-3798-5120	FAX:03-3798-5121
東北営業課	〒983-0043	宮城県仙台市宮城野区秋野町3-8-55	TEL:022-238-6465	FAX:022-238-4773
首都圏機器営業部 (機器営業一課)	〒105-0014	東京都港区芝2-5-6 芝256スクエアビル 8F	TEL:03-3798-5122	FAX:03-3798-5135
(機器営業二課)			TEL:03-3798-5122	FAX:03-3798-5135
首都圏設備営業部 (設備営業一課)	〒105-0014	東京都港区芝2-5-6 芝256スクエアビル 8F	TEL:03-3798-5123	FAX:03-3798-5136
(設備営業二課)			TEL:03-3798-5356	FAX:03-3798-5368
山梨営業課	〒405-0007	山梨県山梨市七日市場1431	TEL:0553-23-1270	FAX:0553-23-0016
中部営業部 (機器営業課)	〒461-0048	愛知県名古屋市東区矢田南1-2-8	TEL:052-721-5332	FAX:052-721-5333
高山営業課	〒930-0856	高山県富山市牛島新町4-10	TEL:076-432-5606	FAX:076-431-2573
関西営業部 (機器営業課)	〒536-0008	大阪府大阪市城東区関目2-15-5	TEL:06-4255-5301	FAX:06-4255-5303
(設備営業一課)			TEL:06-4255-5302	FAX:06-4255-5303
松山営業課	〒790-0952	愛媛県松山市朝生田町7-2-24	TEL:089-941-5964	FAX:089-932-3272
福岡営業課	〒812-0051	福岡県福岡市東区箱崎ふ頭3-3-20	TEL:092-641-5602	FAX:092-651-7857
(株)北海道モリタ	〒065-0043	北海道札幌市東区苗穂町13-2-17	TEL:011-721-4114	FAX:011-704-1947

お問い合わせは

